三井住友海上火災保険株式会社
広報部 〒101-8011 東京都千代田区神田駿河台 3-9
TEL：03-3259-3111(代表)
www.ms-ins.com

２０１８年１２月２１日

新自動車保険『ＧＫ 見守るクルマの保険（ドラレコ型)』のテレビＣＭの放映開始

ＭＳ＆ＡＤインシュアランス グループの三井住友海上火災保険株式会社（社長：原 典之）は、１２月２２日（土）から、新自動車保険『ＧＫ 見守るクルマの保険（ドラレコ型)』の新ＣＭを全国で放映します。

『ＧＫ 見守るクルマの保険（ドラレコ型)』は、株式会社ＪＶＣケンウッド（会長執行役員 ＣＥＯ：辻 孝夫）の通信型ドライブレコーダーおよび最新のテレマティクス技術を活用することにより、万一事故が発生した場合に、ドライブレコーダーの映像等から的確に事故状況を把握し、お客さまに具体的なアドバイスを行うことができる商品です。新ＣＭでは俳優・清野菜名さんを起用し、自動車事故にあった清野さんが『ＧＫ 見守るクルマの保険（ドラレコ型)』に加入していたことで、ピンチを脱するストーリーとなっています。

新ＣＭは当社オフィシャルホームページにも掲載していますので、ぜひご覧ください。

１．新ＣＭのコンセプト

昨今、「あおり運転」による重大事故の多発等を契機として、運転状況を録画するドライブレコーダーの需要が高まっています。こうした社会環境を受け、ドライブレコーダーの映像録画機能や最新のテレマティクス技術を活用した事故対応および安全運転のサポートにより、お客さまにより一層の安心をお届けしたいという当社の想いを込めて制作しました。

２．新ＣＭの内容

自動車事故にあい、相手役の外国人から清野さんが言い寄られてしまいますが、ドライブレコーダーの記録によってピンチを脱するストーリーです。ドライブレコーダーのリプレイをスポーツシーンでよく見るビデオ判定に例えながら、ドライブレコーダーが見守ってくれる安心や専用の安否確認デスクにつながる安心を伝えています。

３．撮影時のエピソード

清野さんがビデオ判定を要求するシーンでは、様々なパターンのジェスチャーの撮影をしました。ビデオ判定を要求する清野さんの一生懸命な姿にぜひご注目ください。

４．放映スケジュール

１２月２２日（土）から全国で放映を開始します。本ＣＭや撮影の様子は当社オフィシャルホームページでご覧いただけます。

ＵＲＬ：https://www.ms-ins.com/company/advertisement/cm/ver_040.html

以 上

添付別紙：『ＧＫ 見守るクルマの保険（ドラレコ型)』カット表

C.I

#1

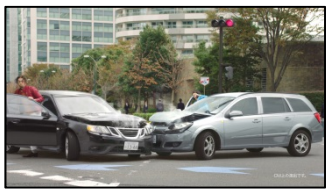

実況：
あーっと…
ぶつかりました！！
ファールです。

注釈：CM上の演出です。

#2

解説：
どっちのファールこれ？

#3

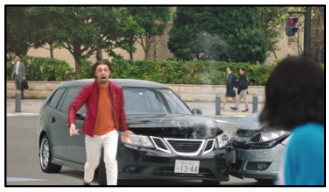

外国人：
〇＆△％×

#4

清野さん：
私は青を通りました。

解説：
清野、青信号を主張していますね。

#5

清野さん：
青を通りました。

#6

清野さん：
青！青！

#7

実況：
おっと、審判出てきました！！

注釈：CM上の演出です。

#8

解説：
清野、変なダンスしだした。

#9

実況：
これはビデオの要求ですよ。

#10

実況：
ビデオ判定になります。

#11

オペレータ：
三井住友海上です。

清野さん：
わっ、電話きた！

オペレータ：
お怪我はありませんか？

#12

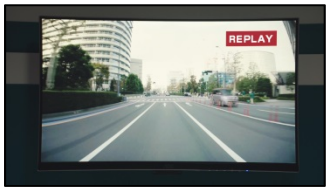

NA：
それは、万が一の時助かる、
ドライブレコーダー付き
自動車保険。

#13

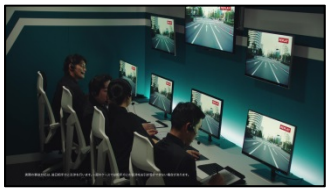

注釈：実際の事故対応は、後日相手方と交渉を行います。
一部のケースでは相手方との交渉をお引き受けできない場合があります。

#14

実況：
あーっと、
よく見てみたら青信号！

#15

実況：
カメラがよく見ていました。

清野さん：
でしょ～

注釈：実際の事故対応は、後日相手方と交渉を行います。
一部のケースでは相手方との交渉をお引き受けできない場合があります。

#16

コピー：
クルマにもビデオ判定を。

#17

商品ロゴ

NA：
GK 見守るクルマの保険
三井住友海上から。

注釈：『GK 見守るクルマの保険（ドラレコ型）』には、一定の加入条件があります。
また、本商品のサービスは、三井住友海上が貸与する専用ドライブレコーダーを
正しく設置することでご利用いただけます。
専用ドライブレコーダーの通信・通話機能は、電波状況が良好である場合、
電気が供給されている場合に動作します。

#18

企業ロゴ

実況：
リプレイです。

「GK 見守るクルマの保険（ドラレコ型） ビデオ判定篇」 15秒カット表

C.I

#1

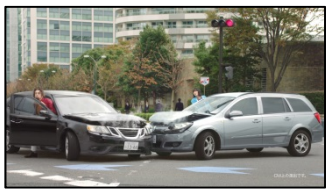

実況：
ぶつかりました！！

解説：
どっちのファールだ？

注釈：CM上の演出です。

#2

清野さん：
青！青！

外国人：
〇＆△％×

#3

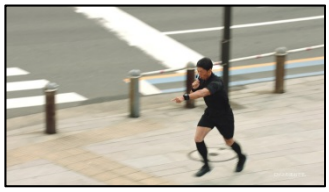

実況：
審判出てきました！

注釈：CM上の演出です。

#4

実況：
ビデオ判定になります。

#5

オペレータ：
三井住友海上です。

清野さん：
電話きた。

#6

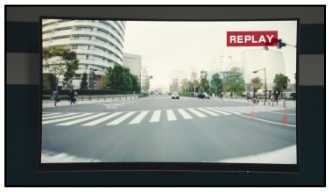

#7

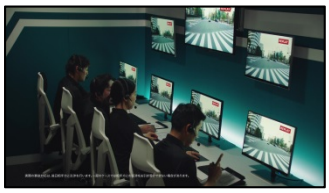

実況：
よく見たら、青信号！

注釈：実際の事故対応は、
後日相手方と交渉を行います。
一部のケースでは相手方との交渉
をお引き受けできない場合があります。

#8

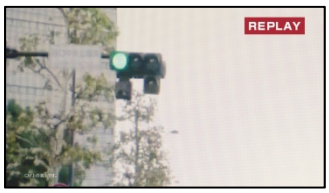

解説：
清野、ノーファール！

注釈：CM上の演出です。

#9

コピー：
クルマにもビデオ判定を。

#10

商品ロゴ

NA：
三井住友海上から。

注釈：『GK 見守るクルマの保険（ドラレコ型）』には、一定の加入条件があります。
また、本商品のサービスは、三井住友海上が貸与する専用ドライブレコーダーを
正しく設置することでご利用いただけます。
専用ドライブレコーダーの通信・通話機能は、電波状況が良好である場合、
電気が供給されている場合に動作します。

#11

企業ロゴ

清野さん：
でしょ～。